

TOROS PADRES
CATÁLOGO 2025



CIADO

Presentamos con gran satisfacción nuestra nueva edición del Catálogo virtual de Toros Padres temporada 2024.

Como lo venimos haciendo hace ya varios años somos muy rigurosos en la incorporación de nuevos toros padres, pensando en la descendencia que dejarán en los rodeos para lograr animales de bajo peso al nacer con buen potencial de crecimiento y de bajo mantenimiento para poder llevar a cabo una ganadería eficiente y sustentable, buscando que nos dé la menor dispersión posible en su producción, trabajando con líneas sólidas, probadas y con un gran respaldo genético.

Seguimos renovando nuestro laboratorio en lo que a maquinarias y capacitación se refiere para poder ofrecer una dosis de semen de la mayor calidad posible según los estándares de calidad que el mercado exige, siendo muy riguroso en lo que a sanidad y cuidado de los animales se refiere, motivo por el cual desde el año 2023 además de las exigencias sanitarias exigidas por Senasa, hemos decidido agregar al control de cada reproductor que ingresa al establecimiento de colecta, la búsqueda de los animales persistentemente infectados (PI) para lo que a DVB se refiere, conscientes de la problemática que esto podría generar en los rodeos de nuestros clientes, apostando a la excelencia de nuestro producto.

Con gran orgullo para nosotros seguimos trabajando en nuestro propio Núcleo Genético, **Cabaña Doble Hache**, logrando año a año incorporar toros padres a nuestro **Plantel de CIADO**.

Nuestro aporte social - educativo sigue siendo el mismo, continuando con los convenios de pasantías gratuitas para estudiantes de la **UNLP** y el **Instituto San José Obrero de Darregueira** apostando a la formación de los futuros profesionales, empleados y productores del sector.

Como cada año les ofrecemos una amplia oferta de toros junto con sus DEPS, Genómicos, datos de producción y datos particulares de cada uno de ellos.

Los esperamos en nuestra casa con la calidad y profesionalismo de siempre

La Familia de CIADO

PUNTOS DE CONTACTO

4

ANGUS NEGRO

Azafrán	5
Sancho Panza	6
Pionero	7
Sayo	8
Escocés	9
Don Raúl	10
Práctico	11
Celta	12
Selecto	13
Baqueano	14
Héroe	15
Quijote	16
Jerarca	17
Decreto	18
Coleman Doc	19
Xander	20

ANGUS COLORADO

Kyoto	21
Demolador	22
Kundo	23
Botija	24
Noble	25
Cane	26
Hércules	27
Veraz	28
Oriental	29

POLLED HEREFORD

Junior	30
Centinela	31
Funcional	32
Octavio	33

BRANGUS

Monarca	34
Tabaré	35
Yunque	36
Ñatito	37

LIMANGUS

Espía	38
Ombú	39
Potente	40

BRAFORD

Tucumano	41
Tala 73	42
Pancho	43

LABORATORIO

44

GENÓMICOS Y TABLA DE GESTACIÓN

46

PUNTOS DE CONTACTO

PROVINCIA DE BUENOS AIRES

Ayacucho

M.V. Simon L Prezioso
Aristóbulo del Valle 1632
T: 249-4309291
@: simonprezioso@gmail.com

Coronel Vidal

Veterinaria La Rinconada de Vidal
M.V. Carlos E. Naveyra
José A. Balcarce 96 Esquina Rivas
T: 223-5976729
@: larinconadadevidalsrl@gmail.com
Carlosnaveyra@hotmail.com

Saldungaray

Veterinaria La Querencia
M.V. Ezequiel Marzialetti
Pellegrini 155
C: 291-4743555
@: ezequiel_marzialetti@hotmail.com

Azul

Veterinaria Campo y Asociados
Piazza 1403
M.V. Alejandro Gau
T: 02281-432007 / C: 02281-15580534
@: alejandrogau@hotmail.com

Bahía Blanca

Agroveterinaria Linares – Vuano
Cuyo 875
M.V. Martín Linares / C: 0291-156499194
M.V. Claudio Vuano / C: 0291-156440112
@: linaresyvuanohotmail.com

Coronel Vidal

Punto Veterinario Ganadero
M.V. Juna Martín Alcrota
M.V. Ángel Salvia
General Paz 232
C: 223-6237558 / C: 249-4488022
@: angelsalvia75@gmail.com
alcortajuanm@gmail.com

General Madariaga

Veterinaria Riegler
G. Martínez Guerrero N° 1646
M.V. Eduardo Riegler y M.V. Luciano Riegler
T: 02267 554764
@: vetriegler@gmail.com

Huanguelen

Veterinaria Huanguelen
Calle 28 N° 888
M.V. Leandro Cabral
T: 02933-432196/ C: 02923-15654888

Mayor Buratovich

M. V. Juan Carlos Achili
San José Obrero 613. CP (8146)
T: 0291-4917419 / C: 0291 -156430524
@: juancarlosachili@hotmail.com

Olavarría

M.V. José María Gutierrez
Dorrego 3143
T: 2284-477986
@: barbieroasociados@gmail.com

Orense

Veterinaria Santa Catalina
M.V. Luis A. Aguirregabiria
España 43 - (7503) ORENSE (Partido de Tres Arroyos)
T: 02982-42 0190 / C: 2983-45 9709
@: santacatalina.vet@gmail.com
Pochinaguirregabiria@hotmail.com

M.V. Bautista Aguirregabiria

C: 2494 60 4010
@: bautistaaguirregabiria@gmail.com

*M.V. Carlos Javier Ricupero

C: 2983-52 7548
@: javi_ricupero@hotmail.com

Rivera

Mauricio Anerot
20 de Julio 288
C: 0292315540567
@: j.anerot@yahoo.com.ar

Tapalque

M.V. Echeagaray Juan Ignacio
Pedro Bioy 226
C: 0228115684519
@: echeagarayjuan24@gmail.com

Saladillo

Dr. Juan Insaugarat
T: 02345-15-650786

Clínica Vet. "El Rodeo"
Av. Moreno 3592 - (7260)
T: 02344-453270

San Cayetano

Estudio Agroganadero Franchone
Carlos Franchone
9 de Julio 505
T: 02983-441242 / C: 0298315407589
@: cfranchone@gmail.com

Tres Arroyos/Dorrego

M.V. Mariano Ogallar
9 de julio 153
T: 02983-15509043
@: mariano.ogallar@gmail.com

La Plata:

Gonzalo Mendes
T: 221-5439799
@: gonzalomendes.gm@gmail.com

Provincia de Chubut

Manuel Prieto

M.V. Especialista en Reproducción Bovina (IRAC 2008)
Cel: 02945 415222
Trevelin – Chubut

PROVINCIA DE ENTRE RÍOS

M.V. José Gabriel Galli

Veterinaria Hernández
Belgrano 59
C: 0345-156263700
@: gabrielgalli30@gmail.com
Federal, Entre Ríos

M.V. Hernán Cosso

Agronomía Gualeguay (Suc. Gob. Mansilla)
Carmen de los Santos 288
C: 3444-430007
@: hernancosso@hotmail.com
Gobernador Mansilla

PROVINCIA DE LA PAMPA

Alpachiri

M.V. Silvio G. Miguel
Santa Fe 40
T: 0295415535968
@: silviomiguel31@gmail.com

Eduardo Castex

Veterinaria El Linaje
De M.V. Bobillo Cristian Damian
Independencia N° 2230 C.P (6380)
C: 02302-15514812 / T: 02334-444165
@: cdbobillo@hotmail.com

General Pico

Veterinaria La Tranquera
Dr. Héctor Otermin
Calle 13 N° 1120 CP(6360)
T: 02302 421682/ 02302 1560 1462
@: oterminh@gmail.com

Guatrache

M.V. Carlos Córdoba
Av. Zeballos 950
T 02923-15651538
@: cordobavet@gmail.com

La Maruja

Veterinaria La Maruja
Dr José María Halac
C: 02302-15558800
@: vetlamaruja@hotmail.com

PROVINCIA DE RÍO NEGRO

Río Colorado

M.V. Cristian Burtre
C: 0293115411280
@: cristianburtre@hotmail.com.ar



AZAFRÁN

DOBLEHACHE Azafrán



- OCC Emblazón 854E
- OCC Headliner 661H
- OCC Juanada 858F
- DOBLEHACHE Azafrán (Azafrán)
- Tapayu 4277 Rito Legacy
- DOBLEHACHE 660
- DOBLEHACHE 270 Tita

RP:	919
HBA:	877663
Nació:	22/06/2021
Peso actual:	780 kg
Alt. a la grupa:	1,31 m
Circ. Escrotal:	39 cm
Criador:	Cabaña Doble Hache
Propietario:	CIADO

Azafrán, destacado hijo de **Lider**, muy balanceado, con muy buenas masas musculares, excelente línea de lomo, largo y de buena costilla. Gran apertura de sangre en su línea materna convirtiéndolo en una imperdible alternativa para combinar crecimiento, musculatura y engrasamiento.

	DEP	PRECISIÓN	PERCENTIL
Longitud de gestación	0,3	0,30	85%
Peso al nacer	-0,4	0,41	30%
Peso al destete	7,3	0,41	30%
Leche	3,7	0,37	20%
Peso final	34,9	0,30	15%
Circunferencia escrotal	1,4	0,28	25%
Altura	0,4	0,36	95%
Área de ojo de bife	2,8	0,26	10%
Espesor de grasa dorsal	0,57	0,26	4%
Espesor de grasa de cadera	0,99	0,28	4%
% de grasa intramuscular	-0,15	0,26	100%
% de cortes minoristas	-0,5	0,26	85%

Fuente: ERA 2024 - ANGUS GS



SANCHO PANZA

Huellita 636 Sancho Panza



- Huellita 298 Paxton Lider
- Huellita 508 Remo (Jairo)
- Huellita 281 Jockey
- Huellita 636 Sancho Panza**
- Huellita 374 Chicharin (Implacable)
- Huellita 509 Remo Emblazon
- Huellita 243 Emblazon Rain T/E

RP:	636
HBA:	888763
Nació:	10/04/2020
Peso actual:	890 kg
Alt. a la grupa:	1,32 m
Circ. Escrotal:	47 cm
Criador:	La Huella
Propietario:	CIADO - El Yerua

Destacado hijo de **Jairo (Paxton-Lider)** sobre una madre **Implacable** por **Emblazón - Rainmaker**. Con gran calidad racial, tamaño moderado, capacidad ruminal y circunferencia escrotal. Sus Crías se destacan por su excelente fenotipo, moderado peso al nacer y su buen crecimiento posterior.

Es un gran padre que combina buen pedigree, fenotipo y productividad.

	DEP	PRECISIÓN	PERCENTIL
Longitud de gestación	0,3	0,13	80%
Peso al nacer	-0,2	0,41	45%
Peso al destete	6,3	0,40	40%
Leche	0,2	0,26	70%
Peso final	17,8	0,31	55%
Circunferencia escrotal	1,5	0,43	25%
Altura	0,8	0,48	80%
Área de ojo de bife	1,8	0,34	40%
Espesor de grasa dorsal	0,09	0,34	60%
Espesor de grasa de cadera	-0,07	0,36	90%
% de grasa intramuscular	-0,11	0,34	90%
% de cortes minoristas	0,4	0,34	25%

Fuente: ERA 2024 - ANGUS GS



PIONERO

Huitru Agil 107 Mayaco 473 Conelo

- El Abra Witbert 7777 (Gran Elegido)
- Mayaco 473 M86 Gran Elegido 7777 (Mayaco 473)
- Mayaco 86 M25 Eronasa 5116
- **Huitru Agil 107 Mayaco 473 conelo (Pionero)**
- La Segunda 11216 Aristóteles (Conhelo)
- Huitru Agustina 16 Conelo Rear End
- Huitru Agustina

RP:	107
HBA:	894945
Nació:	31/08/2022
Peso actual:	715 kg
Alt. a la grupa:	1,28 m
Circ. Escrotal:	42 cm
Criador:	Cabaña Niquel Huitru
Propietario:	CIADO

Adquirido recientemente en la búsqueda de líneas precoces, productivas, de bajos requerimientos y con potencial de crecimiento. De tamaño intermedio, de estructura sólida, con buena conformación carnicera y buena capacidad de engrosamiento.

Pedreee muy atractivo combinando algunas de las líneas más nobles de **El Hinojo de Bru** con **OCC Rear End, Aristóteles y Líder**, aportando cada uno lo mejor de sí, haciendo de Pionero un toro muy recomendable para fijar características fenotípicas y productivas...



SAYO

El Abra Jewlian Melga D351



- El Abra Jewlian Melga 9281
- El Abra Jewlian Melga B095
- El Abra Duchess Rance 9051
- El Abra Jewlian Melga D351 (Sayo)**
- El Abra Haymount A204
- El Abra Duchess Rance B855
- El Abra Duchess Rance 8294

RP:	D351
HBA:	885258
Nació:	12/12/2021
Peso al nacer:	24 kg
Peso actual:	720 kg
Alt. a la grupa:	1,23 m
Circ. Escrotal:	38 cm
Criador:	El Hinojo de Bru
Propietario:	CIIADO

Precio máximo del remate de **El Hinojo de Bru 2024**. Considerado uno de los mejores ejemplares de su camada. Destacado fenotipo y notable facilidad de parto corroborado por su pedigree y sus 24 kgs de peso al nacer.

De buen tamaño, excelentes cuartos y muy correcto de aplomos, siendo muy útil para garantizar facilidad de parto, capacidad de engrasamiento y buen desarrollo con el sello inconfundible en su descendencia.



ESCOCES

PEEFE Escoces 163

- El Abra Boy 8459
- El Abra Boy A345
- El Abra Lady Tallador 8809
- Peefe Escoces 163 (Escoces)**
- El Abra Yewlian 4214
- PEEFE La Jewlian 1
- PEEFE Ñata Jewlian Melga 233

RP:	163
HBA:	885049
Nació:	12/10/2021
Peso actual:	710 kg
Alt. a la grupa:	1,26 m
Circ. Escrotal:	38 cm
Criador:	Peefe Productores SRL
Propietario:	Campos de Torres S.A.

Propiedad de **Campos de Torres Sa, "Cabaña El Cortijo"**. Fue adquirido con el objetivo de prestar servicio en entore precoz en los rodeos de la cabaña. Escoces posee en su pedigree algunas de las líneas de facilidad de parto más confiables de **"El Hinojo de BRU"** combinadas con **Donlouise Cortachy Boy D137**, que le aporta apertura de sangre sin perder pureza racial.

Es un toro moderado, profundo, de excelentes cuartos traseros y muy buena cabeza. Su evolución destacada nos llamó la atención y decidimos incorporarlo a nuestro plantel de toros padres CIADO como una muy buena alternativa de bajo peso, desarrollo intermedio y fenotipo Angus.



DON RAÚL

Mayaco 1001 M228 M473

- El Abra Wittbert 7777(Gran Elegido)
- Mayaco 473 M86 Gran Elegido 7777(Mayaco 473)
- Mayaco 86 M25 Eronasa 5116
- **Mayaco 1001 M228 M473 (Don Raúl)**
- OCC Prototype 847P
- Mayaco 228 M6937 Prototype 847
- El Abra Jewlian 6937

RP:	1001
HBA:	888825
Nació:	09/04/2022
Peso actual:	820 kg
Alt. a la grupa:	1,27 m
Circ. Escrotal:	38 cm
Criador:	Agropecuaria Mayaco SA
Propietario:	Cabaña Don Raúl de Maquiagro Quenumá SA

Uno de los mejores exponentes del Remate 2024 de **Cabaña Mayaco**. Hijo del destacado **Mayaco 473** sobre una madre **OCC Prototype** x **El Abra Jewlian 6937** aportando las virtudes de cada una de las líneas de sangre para lograr con esta combinación este gran padre.

Moderado, balanceado y muy armónico con buena línea de lomo y excelente relación músculo-grasa. Destacamos su excelente calidad seminal



FACILIDAD DE PARTO PROBADA



PRÁCTICO

Don Jacinto 376 - Conhelo 68 M242



- La Segunda 11216 Aristoteles (Conhelo)
- Don Jacinto 68 Conhelo M234
- Mayaco 234 M144 M95
- Don Jacinto 376 Conhelo 68 M242 (Práctico)**
- Mayaco 95 Jewlian 4184 M10
- Mayaco 242 M90 M95
- Mayaco 90 Lider 38

RP:	376
HBA:	869218
Nació:	09/06/2020
Peso al nacer:	25 kg
Peso actual:	870 kg
Alt. a la grupa:	1,34 m
Circ. Escrotal:	42 cm
Criador:	Cabaña El Yerua
Propietario:	CIIADO

Adquirido en el Remate Anual de **Cabaña El Yerua** en el 2022 confirmamos gracias al intenso uso y nacimientos de sus crías, su gran facilidad de parto y buenos índices de mantenimiento.

Destacamos su pedigree donde aparecen legendarias y nobles sangres de La Segunda de Buus y nuestro **Lider (OCC Headliner 661H)**.

Esperamos la aparición de sus primeras crías en este otoño ya que fue utilizado intensamente en varios establecimientos en entore precoz.

	DEP	PRECISIÓN	PERCENTIL
Longitud de gestación	-0,7	0,15	35%
Peso al nacer	-1,7	0,46	10%
Peso al destete	-6,0	0,46	100%
Leche	1,0	0,36	60%
Peso final	-0,6	0,40	100%
Circunferencia escrotal	0,7	0,44	90%
Altura	0,1	0,56	95%
Área de ojo de bife	-1,1	0,26	100%
Espesor de grasa dorsal	0,85	0,26	3%
Espesor de grasa de cadera	1,15	0,28	5%
% de grasa intramuscular	-0,09	0,27	95%
% de cortes minoristas	-1,6	0,27	100%

Fuente: ERA 2024 - ANGUS GS



FACILIDAD DE PARTO PROBADA



CELTA

El Abra Jewlian Melga C099



- El Abra Jewlian Melga 5879
- El Abra Jewlian Melga A460
- El Abra Lady Squartbarre 6124
- El Abra Jewlian Melga C099 (Celta)**
- El Abra Melga Bond 8482
- El Abra Duchess Rance A354
- El Abra Duchess Rance 8281

RP:	C099
HBA:	877963
Nació:	12/06/2019
Peso al nacer:	26 kg
Peso actual:	910 kg
Alt. a la grupa:	1,34 m
Circ. Escrotal:	41 cm
Criador:	El Hinojo de Bru
Propietario:	CIIADO

Adquirido en el Remate Anual 2021 de **“El Hinojo de Bru”**. Posee un fenotipo muy atractivo, moderado, profundo, de excelente cabeza y correcta estructura.

Celta fue adquirido para cubrir el segmento de facilidad de parto en vaquillonas precoces. Sus 26 kgs de peso al nacer, su pedigree, sus dep's y la gran cantidad de nacimientos lo confirman como una excelente opción para entore precoz.

Muy recomendado para implementarlo en rodeos donde se busque corregir fenotipo y darles uniformidad a los mismos.

	DEP	PRECISIÓN	PERCENTIL
Longitud de gestación	-0,6	0,15	30%
Peso al nacer	-1,9	0,19	2%
Peso al destete	-4,8	0,17	100%
Leche	3,2	0,13	20%
Peso final	-20,9	0,12	100%
Circunferencia escrotal	0,7	0,14	85%
Altura	0,3	0,16	100%
Área de ojo de bife	-2,1	0,13	100%
Espesor de grasa dorsal	0,33	0,13	30%
Espesor de grasa de cadera	0,71	0,10	20%
% de grasa intramuscular	0,04	0,11	25%
% de cortes minoristas	-1,0	0,13	95%

Fuente: ERA 2024 - ANGUS GS



SELECTO

Don Jacinto 393 Referente M458



- OCC Prototype 847P
- OCC You're Stout 677Y (Referente)
- BHA Miss Eureka 519
- Don Jacinto 393 Referente M458 (Selecto)**
- Moon 17272 RM Atahualpa T/E
- Mayaco 458 M84 Atahualpa
- Mayaco 84 Jewlian 4184 Eronasa 5160

RP:	393
HBA:	870021
Nació:	11/08/2020
Peso al nacer:	35 kg
Peso actual:	910 kg
Alt. a la grupa:	1,32 m
Circ. Escrotal:	43 cm
Criador:	Cabaña El Yerua
Propietario:	CIADO

Desde la muerte de **Referente** y luego de confirmar su excelente producción estábamos en la búsqueda de un hijo que muestre las mismas aptitudes carniceras.

Su genealogía es muy atractiva reuniendo como mencionamos al exitoso Referente combinado con Atahualpa, uno de los más destacados hijos de OCC Lider, sumado al Jewlian 4184. Toda esta combinación hace de Selecto un toro muy balanceado en potencial de crecimiento, blandura de engorde y pureza racial.

En **Selecto** encontramos un digno heredero, quien se destaca por su profundidad, un imponente tren posterior y Dep's muy atractivos para ganancia post destete.

	DEP	PRECISIÓN	PERCENTIL
Longitud de gestación	0	0,44	70%
Peso al nacer	-0,1	0,48	45%
Peso al destete	-0,7	0,54	95%
Leche	3,9	0,45	15%
Peso final	-1,9	0,49	100%
Circunferencia escrotal	1,2	0,51	40%
Altura	0	0,62	100%
Área de ojo de bife	2,5	0,34	25%
Espesor de grasa dorsal	0,32	0,34	35%
Espesor de grasa de cadera	0,50	0,35	40%
% de grasa intramuscular	0,09	0,35	10%
% de cortes minoristas	0,1	0,34	30%

Fuente: ERA 2024 - ANGUS GS



BAQUEANO

Doble Hache 833



- OCC Paxton 730P
- DobleHache DobleHache 505 Sergio
- DobleHache 352
- DobleHache 833 (Baqueano)**
- OCC Prototype 847P
- DobleHache 398
- DobleHache 274 Taina

RP:	833
HBA:	867948
Nació:	05/06/2020
Peso al nacer:	36 kg
Peso actual:	930 kg
Alt. a la grupa:	1,36 m
Circ. Escrotal:	42 cm
Criador:	Cabaña Doble Hache
Propietario:	CIADO

Reservado como toro padre para nuestros rodeos, decidimos incorporarlo a nuestro catálogo al evaluar su desempeño y ver su destacada producción caracterizada por bajo peso al nacer, mucha clase y desarrollo. En su pedigree cuenta con **OCC Paxton** y **Conhelo**, toro con extrema facilidad de parto.

Hijo de una de las vacas más correctas y productivas del **plantel Doble Hache** con un pedigree muy atractivo y sólido genéticamente. Hija de **OCC Prototype** sobre una madre **Regalón**.

	DEP	PRECISIÓN	PERCENTIL
Longitud de gestación	-0,3	0,18	50%
Peso al nacer	-0,3	0,40	35%
Peso al destete	10,7	0,31	10%
Leche	0,8	0,29	60%
Peso final	25,2	0,27	30%
Circunferencia escrotal	1,8	0,10	10%
Altura	0,3	0,48	100%
Área de ojo de bife	2,3	0,34	20%
Espesor de grasa dorsal	0,38	0,34	15%
Espesor de grasa de cadera	0,46	0,37	30%
% de grasa intramuscular	0,03	0,35	25%
% de cortes minoristas	-0,4	0,34	75%

Fuente: ERA 2024 - ANGUS GS



HÉROE

Tosi Héroe 535H FIV



- OCC Headliner 661H
- OCC Missing Link 830M
- OCC Dixie Erica 946K
- Tosi Héroe 535H FIV (Héroe)**
- OCC Magnitude 805M
- Tosi Juanada 374E T/E
- DobleHache 296 Juanada T/E/I

RP:	535
HBA:	855510
Nació:	20/06/2017
Peso actual:	950 kg
Alt. a la grupa:	1,35 m
Circ. Escrotal:	42 cm
Criador:	Muzio Marcelo Javier
Propietario:	Muzio Marcelo Javier

OCC puro, **Héroe** es un toro distinto, correcto, armónico, profundo y de excelente carácter. Seguimos su desarrollo desde muy temprana edad y decidimos incorporarlo a nuestro plantel por creer que **Héroe** imprimirá las excelentes características a las que nos tiene acostumbrado todo toro **OCC** que hemos tenido en **CIADO**.

Su padre, **OCC Missing Link**, uno de los mejores hijos de Lider. Su madre, hija de **OCC Magnitude**, en combinación con un embrión importado directamente desde **OCC**, termina de completar el círculo perfecto al tener en su sangre a **OCC Great Plains** y **OCC Hunter**.

	DEP	PRECISIÓN	PERCENTIL
Longitud de gestación	-0,3	0,39	55%
Peso al nacer	-0,6	0,65	30%
Peso al destete	5,0	0,63	60%
Leche	2,6	0,22	35%
Peso final	17,6	0,37	65%
Circunferencia escrotal	0,8	0,39	80%
Altura	1,5	0,51	60%
Área de ojo de bife	0,3	0,36	85%
Espesor de grasa dorsal	-0,15	0,37	95%
Espesor de grasa de cadera	0,12	0,39	80%
% de grasa intramuscular	-0,03	0,35	70%
% de cortes minoristas	0,1	0,36	35%

Fuente: ERA 2024 - ANGUS GS



QUIJOTE

Huellita 638 Don Quijote

- Huellita 298 Paxton Lider
- Huellita 508 Remo
- Huellita 281 Jockey
- Huellita 638 Don Quijote (Quijote)**
- Huellita 310 Paxton Key
- Huellita 477 Luna Azul
- Huellita 175 Aristo Jockey

RP:	638
HBA:	888764
Nació:	04/04/2020
Peso actual:	950 kg
Ait. a la grupa:	1,36 m
Circ. Escrotal:	44 cm
Criador:	Cabaña La Huella
Propietario:	CIIADO

En la constante búsqueda de sangre **OCC** en el 2022 adquirimos a Quijote. Un Toro que representa cabalmente las ideas de **Tim Oldhe**, combinando un pedigree extremadamente consistente con números muy positivos en todas las características.

Cuenta en su genealogía con toros padres que han marcado una época en **CIIADO**, tal es el caso de **OCC Paxton 730P**, **OCC Jockey 655J** y los legendarios **OCC Lider** y **Rainmaker 654X**, un combo difícil de encontrar en un solo reproductor.

Quijote es un toro largo, profundo y de excelentes líneas, todo esto junto a su pedigree impecable se ve reflejado en sus excelentes crías.

	DEP	PRECISIÓN	PERCENTIL
Longitud de gestación	0,0	0,14	70%
Peso al nacer	-0,2	0,41	45%
Peso al destete	7,3	0,41	30%
Leche	-2,3	0,30	90%
Peso final	20,8	0,34	45%
Circunferencia escrotal	1,4	0,52	30%
Altura	0,6	0,57	85%
Área de ojo de bife	1,5	0,39	45%
Espesor de grasa dorsal	0,26	0,38	30%
Espesor de grasa de cadera	0,43	0,41	40%
% de grasa intramuscular	-0,11	0,40	90%
% de cortes minoristas	0,0	0,40	50%

Fuente: ERA 2023 -ANGUS GS



JERARCA

Esencial Jaro



- Duff Distinction 9105
- Duff Napoleón 232
- Duff Eur 443 Merle 808
- Esencial Jaro (Jerarca)**
- OCC Jockey 655J
- Esencial 18 Hebe 1
- Cura 5583 Lider Rainmaker 654X

RP:	1117
HBA:	878318
Nació:	23/08/2020
Peso actual:	910 kg
Alt. a la grupa:	1,36 m
Circ. Escrotal:	41 cm
Criador:	La Esencia
Propietario:	CIADO

En la búsqueda de nuevas alternativas de toros padres con buen potencial de crecimiento incorporamos a este excelente reproductor. En el año 2021 visitamos **Cabaña La Esencia** y nos sorprendió el desarrollo de **Jerarca** a tan temprana edad, siendo a nuestro criterio uno de los más destacados de su camada.

Con buen tamaño, estructuralmente correcto, con destacadas masas musculares, buena capacidad de engrasamiento y excelentes Dep's de peso final, este conjunto de cualidades hace de **Jerarca** una gran promesa para el Angus.

	DEP	PRECISIÓN	PERCENTIL
Longitud de gestación	0,4	0,37	90%
Peso al nacer	0,5	0,47	80%
Peso al destete	14,7	0,46	2%
Leche	7,2	0,34	1%
Peso final	46,4	0,39	4%
Circunferencia escrotal	1,1	0,48	50%
Altura	1,2	0,32	80%
Área de ojo de bife	4,1	0,39	4%
Espesor de grasa dorsal	0,32	0,39	35%
Espesor de grasa de cadera	0,31	0,41	60%
% de grasa intramuscular	-0,11	0,40	100%
% de cortes minoristas	0,3	0,39	20%

Fuente: ERA 2024 - ANGUS GS



DECRETO

OCC Decree 651D



- OCC Emblazon 854E
- OCC Jet Stream 825J
- OCC Juanada 968G
- OCC Decree 651D (Decreto)**
- OCC Paxton730
- OCC Dixie Erica 638X
- OCC Dixie Erica 605K

RP:	SI 651D
HBA:	877159
Nació:	15/03/2016
Peso actual:	890 kg
Alt. a la grupa:	1,36 m
Circ. Escrotal:	42 cm
Criador:	Ohlde Cattle Co
Propietario:	CIADO

CIADO Adquirió a Decreto en el **Remate Anual 2018 de Ohlde Cattle Co.** Como siempre queremos ofrecerles un toro con líneas consistentes y muy predecibles, por ello volvemos a apostar por un gran toro OCC. Considerado por **Tim Ohlde** como el mejor hijo de **Jet Stream**. Su padre combina dos toros legendarios del programa **Basic Black**, como lo son **Emblazon** y **Eureka**. Su madre es una destacada hija de **Paxton**, muy profunda y de fácil engrasamiento. Extremadamente profundo, muy balanceado en todas sus líneas y con excelentes números en bajo peso al nacer y crecimiento.

	DEP	PRECISIÓN	PERCENTIL
Longitud de gestación	-0,2	0,49	55%
Peso al nacer	-0,6	0,69	25%
Peso al destete	2,4	0,62	80%
Leche	0,3	0,26	65%
Peso final	10,2	0,47	85%
Circunferencia escrotal	0,7	0,63	85%
Altura	1,2	0,68	80%
Área de ojo de bife	1,2	0,43	55%
Espesor de grasa dorsal	0,54	0,44	15%
Espesor de grasa de cadera	0,81	0,46	15%
% de grasa intramuscular	-0,03	0,50	70%
% de cortes minoristas	-0,7	0,43	85%

Fuente: ERA 2024 - ANGUS GS

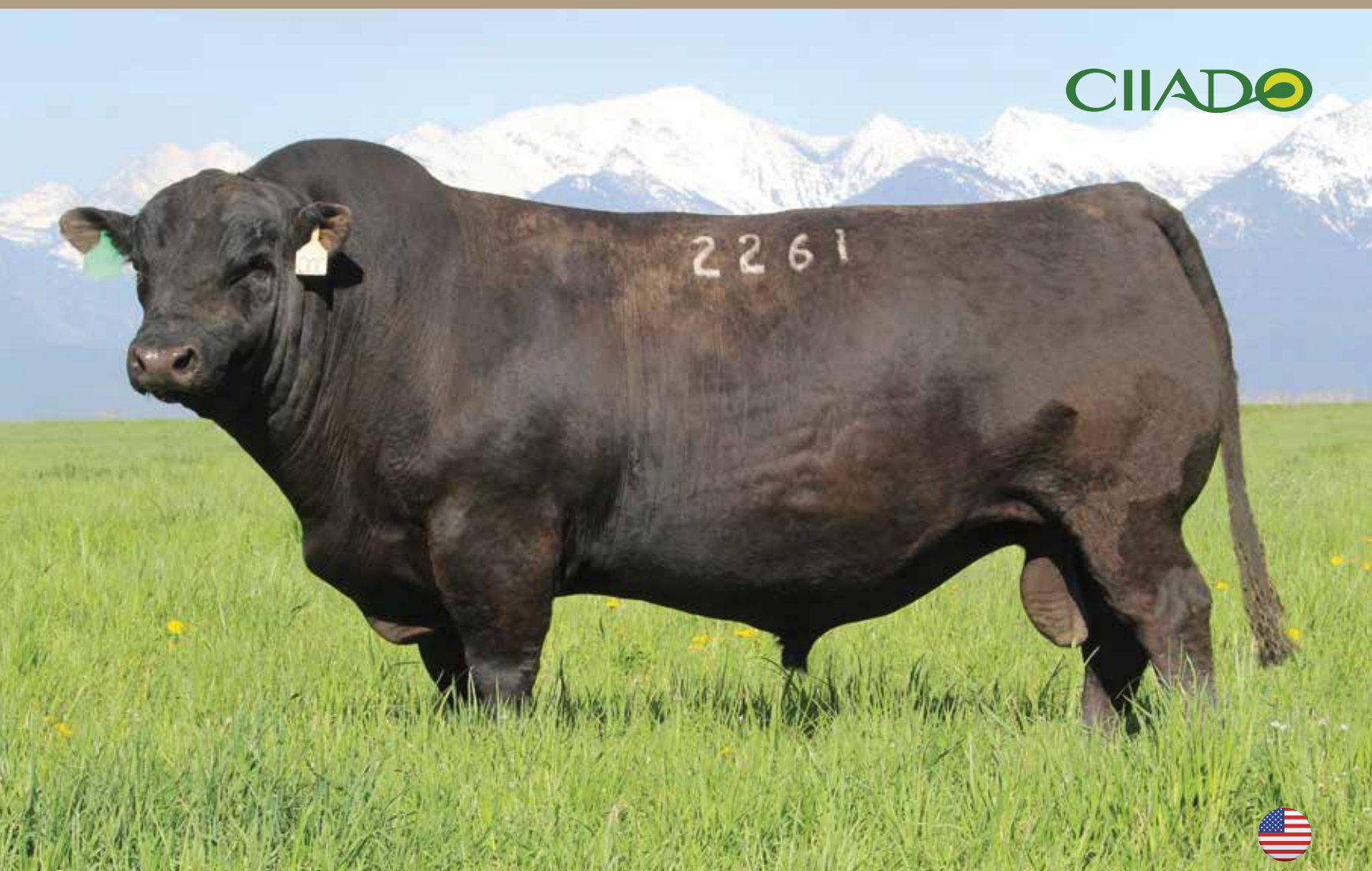

COLEMAN DOC

Coleman Doc 2261



- N Bar Emulation Ext
- Wulffs Ext 6106
- Wulffs Erica Dianna C116
- Coleman Doc 2261**
- R R Rito 707
- Coleman Donna 989
- Coleman Donna 386

RP:	SI 2261
HBA:	859615
Nació:	09/07/2012
Peso actual:	1070 kg
Frame:	5
Circ. Escrotal:	43 cm
Criador:	Coleman Angus
Propietario:	Coleman Angus - Little Goose Ranch

Otro producto destacado de **Coleman Angus** adquirido en nuestra **Gira Anual 2017 en EEUU**. **Doc** es un **EXT** diferente, en el se combinan su legendario abuelo, **N Bar Emulation EXT**, con la **Coleman Donna 989**, una de las mejores vacas **Rito 707** del programa de **Larry Coleman**.

Su criador y propietario, considera que **Doc** es su mejor producto generado a partir de **EXT**, por su excepcional musculatura y fenotipo. La misma sensación tuvimos al verlo en su cabaña de origen.

Con moderado peso al nacer, buen potencial de crecimiento al destete y peso final, que lo convierten en un producto **muy atractivo para consolidar fenotipo con estructura**.

	DEP	PRECISIÓN	PERCENTIL
Longitud de gestación	-1,0	0,17	15%
Peso al nacer	0	0,55	50%
Peso al destete	10,3	0,53	15%
Leche	2,6	0,15	30%
Peso final	38,2	0,34	15%
Circunferencia escrotal	1,0	0,52	60%
Altura	2,2	0,56	35%
Área de ojo de bife	0,1	0,10	80%
Espesor de grasa dorsal	0,06	0,10	75%
Espesor de grasa de cadera	0,15	0,10	80%
% de grasa intramuscular	-0,05	0,11	85%
% de cortes minoristas	0	0,10	40%

Fuente: ERA 2024 - ANGUS GS



FACILIDAD DE PARTO PROBADA



XANDER

OCC Xander 781X

- OCC Headliner 661H
- OCC Missing Link 830M
- OCC Dixie Erica 946K
- OCC Xander 781X**
- DHD Traveler 6807
- OCC Dixie Erica 612H
- OCC Dixie Erica 803F

RP:	781X
HBA:	812841
Nació:	26/2/2010
Peso actual:	940 kg
Ait. a la grupa:	1,38 m
Circ. Escrotal:	41 cm
Criador:	Ohlde Cattle Co
Propietario:	CIADO

Hijo de **Missing Link**, en la actualidad el toro de mejor aptitud productiva de **OCC** y posiblemente el más usado por las cabañas de performance en EEUU, en combinación con una de las mejores hijas del **DHD Traveler 6807** y una abuela materna, hermana completa de **OCC Focus 813F**, uno de los mejores hijos que dio **Rainmaker 654X** en su país de origen.

En las crías nacidas en varios establecimientos ganaderos de Argentina, se repiten el bajo peso al nacer, la excelente calidad y el gran desarrollo posterior. Destacamos su producción de hembras.

	DEP	PRECISIÓN	PERCENTIL
Longitud gestacional	-0,7	0,41	25%
Peso al nacer	0,3	0,61	70%
Peso al destete	2,0	0,58	85%
Leche	-3,4	0,37	100%
Peso final	-0,8	0,43	100%
Circunferencia escrotal	0,3	0,51	100%
Altura	2,5	0,59	20%
Área de ojo de bife	-0,2	0,31	90%
Espesor de grasa dorsal	-0,14	0,32	95%
Espesor de grasa de cadera	-0,31	0,34	100%
% de grasa intramuscular	-0,06	0,30	90%
% de cortes minoristas	0,3	0,31	20%

Fuente: ERA 2024 - ANGUS GS



KYOTO

Esencial J



- Sanelen Lindo 1261
- Esencia Ilustre
- Esencial Casualida
- **Esencial J (Kyoto)**
- Huellita 374 Chicharin
- Esencial Estela
- Esencial 16 Estela 1

RP:	1385
HBA:	885200
Nació:	27/08/2021
Peso actual:	810 kg
Alt. a la grupa:	1,30 m
Circ. Escrotal:	42 cm
Criador:	La Esencia
Propietario:	CIADO – Agrogandera Battaglia SA – La Victoria SA

Gran incorporación, adquirido en el remate anual 2023 de **Cabaña La Esencia**, en la búsqueda de alternativas de facilidad de parto con buen potencial de desarrollo. Genealogía muy interesante para combinar sobre las líneas utilizadas actualmente y las más antiguas buscando aperturas de sangre. Con líneas altamente consolidadas, **Kyoto** es un toro de muy buena estructura, buen color, destacado tren posterior y muy balanceado en todas sus líneas, convirtiéndolo en un reproductor sumamente atractivo.

	DEP	PRECISIÓN	PERCENTIL
Longitud de gestación	-0,2	0,19	60%
Peso al nacer	-1,6	0,40	3%
Peso al destete	8,3	0,25	20%
Leche	0,3	0,20	65%
Peso final	22,4	0,21	35%
Circunferencia escrotal	1,2	0,42	45%
Altura	1,2	0,20	80%
Área de ojo de bife	3,7	0,18	3%
Espesor de grasa dorsal	0,34	0,19	20%
Espesor de grasa de cadera	0,63	0,20	20%
% de grasa intramuscular	-0,05	0,35	70%
% de cortes minoristas	0,1	0,18	35%

Fuente: ERA 2024 - ANGUS GS



DEMOLEDOR

Don Jacinto 463 Implacable 188



- Huellita 208 Aristo Lider
- Huellita 374 Chicharin (Implacable)
- Hullita Piazzola Roca
- Don Jacinto 463 Implacable 188 (Demoledor)**
- Don Jacinto 08
- Don Jacinto 188 Don Jacinta 52
- Don Jacinto 52 Tehuelcha 1040

RP:	463
HBA:	877247
Nació:	04/05/2021
Peso al nacer:	31,5 kg
Peso actual:	850 kg
Alt. a la grupa:	1,35 m
Circ. Escrotal:	42 cm
Criador:	Cabaña El Yerua
Propietario:	CIIADO

La destacada producción que dejó **Implacable** nos llevó a volver incorporar nuevamente esas líneas a nuestra lista de reproductores. **Demoledor** es un toro intermedio, de buena estructura y color rojo intenso con mucha clase.

La excelente combinación de Implacable sobre una madre **Don Jacinto** asegura bajo peso al nacer.

	DEP	PRECISIÓN	PERCENTIL
Longitud de gestación	1,8	0,42	100%
Peso al nacer	-0,8	0,49	15%
Peso al destete	0,9	0,53	85%
Leche	3,2	0,37	25%
Peso final	5,0	0,46	85%
Circunferencia escrotal	1,0	0,59	60%
Altura	0,9	0,67	90%
Área de ojo de bife	3,7	0,42	3%
Espesor de grasa dorsal	0,13	0,40	50%
Espesor de grasa de cadera	0,44	0,41	35%
% de grasa intramuscular	-0,03	0,42	60%
% de cortes minoristas	0,6	0,42	10%

Fuente: ERA 2024 - ANGUS GS



KUNDO

Esencial Kundo



- Gue Glen Regalón
- Esencial 37 Arquimedes T/E
- Hemabe 87 Lider 7598
- Esencial Kundo**
- Huellita 374 Chicharin
- Esencial Suyai
- Esencial Suyai

RP:	1281
HBA:	883688
Nació:	24/07/2021
Peso actual:	830 kg
Alt. a la grupa:	1,33 m
Circ. Escrotal:	42 cm
Criador:	La Esencia
Propietario:	CIADO - La Cara Blanca - La Cassina Agrogandera Battaglia SA - La Victoria SA

Uno de los toros colorados más destacados y comentados de la venta anual 2023 de **Cabaña La Esencia**. Hijo de **Esencial** con una línea materna destacada y consolidada en bajo peso que reúne a **Implacable** y **Beckton Halfmann**. Moderado, profundo, en sus líneas se combinan toros que nos han dado bajo peso con muy buen potencial de desarrollo. De engrosamiento y masas musculares destacadas con excelentes dep's y un fenotipo muy atractivo.

	DEP	PRECISIÓN	PERCENTIL
Longitud de gestación	0,2	0,41	80%
Peso al nacer	-1,7	0,46	3%
Peso al destete	4,2	0,46	60%
Leche	3,8	0,37	15%
Peso final	20,6	0,40	40%
Circunferencia escrotal	0,8	0,48	80%
Altura	1,1	0,30	85%
Área de ojo de bife	2,1	0,40	20%
Espesor de grasa dorsal	0,62	0,40	3%
Espesor de grasa de cadera	0,95	0,42	5%
% de grasa intramuscular	0,01	0,42	35%
% de cortes minoristas	-1,0	0,40	100%

Fuente: ERA 2024 - ANGUS GS



BOTIJA

Esencial Jensen



- Gue Glen Regalón
- Esencial 37 Arquimedes T/E
- Hemabe 87 Lider 7598 T/E
- Esencial Jensen (Botija)**
- Beckton Halfmann Hustler R588
- Esencial Suyai
- Esencial 286 Suyai

RP:	1025
HBA:	877505
Nació:	21/07/2020
Peso al nacer:	34 kg
Peso actual:	850 kg
Alt. a la grupa:	1,35 m
Circ. Escrotal:	43 cm
Criador:	La Esencia
Propietario:	La Esencia

Botija es un hijo de Esencial que mantiene el fenotipo de su padre con un plus en sus DEP's, con mucha facilidad de parto y una llamativa curva de crecimiento final.

De color rojo intenso, impactante tren posterior y excelente calidad seminal, estamos convencidos que va a aportar en rodeos consolidados la facilidad de parto que nunca debemos perder acompañada de un importante desarrollo posterior manteniendo un fenotipo productivo.

	DEP	PRECISIÓN	PERCENTIL
Longitud de gestación	-0,6	0,36	30%
Peso al nacer	-1,1	0,45	10%
Peso al destete	12,5	0,45	10%
Leche	3,3	0,35	20%
Peso final	51,0	0,38	1%
Circunferencia escrotal	1,1	0,45	50%
Altura	1,9	0,29	50%
Área de ojo de bife	2,4	0,38	25%
Espesor de grasa dorsal	0,53	0,38	15%
Espesor de grasa de cadera	0,85	0,40	15%
% de grasa intramuscular	0,06	0,39	15%
% de cortes minoristas	-0,8	0,39	90%

Fuente: ERA 2024 - ANGUS GS



NOBLE

Esencial 985 INAM



- Gue Glen Regalón
- DobleHache 293 Bigua (Tehuelche)
- DobleHache 82 Estrella
- Esencial 985 Inam (Noble)**
- Esencial 37 Arquimedes
- Esencial Capitán
- Tapayu 3204 Capitán

RP:	985
HBA:	874145
Nació:	17/07/2020
Peso al nacer:	33 kg
Peso actual:	780 kg
Alt. a la grupa:	1,27 m
Circ. Escrotal:	39 cm
Criador:	Cabaña La Esencia
Propietario:	CIADO

Uno de los mejores hijos de **Tehuelche** que hemos incorporado en los últimos años.

Sus Dep's de facilidad de parto negativos, sus pesos al destete y al año positivos lo hacen un reproductor muy atractivo para ser utilizado en rodeos que pretendan mantener tamaño buscando buenos índices de crecimiento. Fenotípicamente muy prolijo, buen largo de lomo, muy balanceado en la relación músculo/grasa y alta pureza racial, sumado a un color perfecto para la raza.

Destacamos su alta calidad de seminal y esperamos el nacimiento de sus primeras crías.

	DEP	PRECISIÓN	PERCENTIL
Longitud de gestación	-1,4	0,36	5%
Peso al nacer	-1,4	0,45	5%
Peso al destete	4,8	0,45	60%
Leche	2,9	0,34	25%
Peso final	12,0	0,38	80%
Circunferencia escrotal	0,4	0,45	95%
Altura	1,0	0,30	85%
Área de ojo de bife	1,9	0,21	35%
Espesor de grasa dorsal	0,32	0,22	35%
Espesor de grasa de cadera	0,66	0,22	25%
% de grasa intramuscular	0,09	0,22	10%
% de cortes minoristas	-0,3	0,22	60%

Fuente: ERA 2023 - ANGUS GS



FACILIDAD DE PARTO PROBADA



CANE

Don Jacinto 173 Scotch 1028 -T/E-



- Veterano 2 Rumbo 06
- Veterano 050 Scotch 09
- Casamu 5141 Scottisha Sophie 2741
- Don Jacinto 173 Scotch 1028 -T/E- (Cane)**
- Sanelen Choctaw 14 -T/E-
- Sanelen Chodark 1028
- Sanelen Bra 31

RP:	173
HBA:	839323
Nació:	04/04/2017
Peso al nacer:	30 kg
Peso actual:	920 kg
Alt. a la grupa:	1,38 m
Circ. Escrotal:	42 cm
Criador:	Cabaña El Yerua
Propietario:	Agroganadera Battaglia S.A. La Victoria S.A.

Adquirido en el remate anual 2019 de **Cabaña El Yerua** por **Agroganadera Battaglia SA** y **La Victoria SA**.

Combinación de líneas de sangre tradicionales y predecibles en facilidad de parto, muy adaptables al manejo pastoril de alta eficiencia.

Cuenta con un caudal interesante de crías nacidas que confirman sus números en bajo peso al nacer.

	DEP	PRECISIÓN	PERCENTIL
Longitud de gestación	0,5	0,25	90%
Peso al nacer	-1,1	0,55	15%
Peso al destete	0,8	0,41	90%
Leche	5,2	0,30	10%
Peso final	23,7	0,32	45%
Circunferencia escrotal	0,8	0,59	80%
Altura	0	0,63	100%
Área de ojo de bife	-0,8	0,28	95%
Espesor de grasa dorsal	0,34	0,28	45%
Espesor de grasa de cadera	0,43	0,29	55%
% de grasa intramuscular	0,05	0,43	20%
% de cortes minoristas	-0,7	0,28	85%

Fuente: ERA 2024 - ANGUS GS



HÉRCULES

Esencial 633 Hércules



- Gue Glen Regalón
- DobleHache 293 Bigua T/E
- DobleHache 82 Estrella
- Esencial 633 Hércules**
- La Segunda 9474 Definido
- Esencial 166 Jewliana Picu
- Casamu 6081 Jewliana Picu 04971

RP:	633
HBA:	869370
Nació:	25/07/2018
Peso al nacer:	35 kg
Peso actual:	970 kg
Alt. a la grupa:	1,38 m
Circ. Escrotal:	40 cm
Criador:	Cabaña La Esencia
Propietario:	CIADO - La Cassina - La Cascada - Cabaña La Unión Cabaña Don Cesario - Cabaña La Carablanca - Cabaña La Esencia

Precio máximo del **Remate 2020 de Cabaña La Esencia**. Hércules es un impactante hijo de **Tehuelche**, en madre **Tacurú x Jewlian 4214**. Profundo, ancho, expresivo, manso, moderado, con llamativas masas musculares.

Es la combinación perfecta entre pedigree, fenotipo y Dep's. Se destaca su calidad seminal, comprobado esto en los excelentes resultados obtenidos en IATF.

	DEP	PRECISIÓN	PERCENTIL
Longitud de gestación	-1,4	0,57	15%
Peso al nacer	-1,0	0,77	20%
Peso al destete	0,0	0,77	90%
Leche	0,2	0,33	65%
Peso final	11,0	0,62	85%
Circunferencia escrotal	-0,1	0,66	100%
Altura	0,6	0,65	85%
Área de ojo de bife	1,9	0,51	45%
Espesor de grasa dorsal	0,24	0,52	55%
Espesor de grasa de cadera	0,11	0,54	85%
% de grasa intramuscular	0,03	0,52	30%
% de cortes minoristas	0,2	0,51	30%

Fuente: ERA 2024 - ANGUS GS



FACILIDAD DE PARTO PROBADA

VERAZ

DON Cesario 271 Horus – 644

- Casamu 5622 Leader Jewlian
- Esencial 721 Horus
- Esencial Juliana Picu
- **Don Cesario 271 Horus – 644 (Veraz)**
- Sanelen Lindo 1261
- Esencial 644 Ensina
- Pastoriza 1847 Encina FIV T/E

RP:	99
HBA:	888879
Nació:	06/10/2020
Peso actual:	790 kg
Alt. a la grupa:	1,30 m
Circ. Escrotal:	39 cm
Criador:	Cabaña Don Cesario
Propietario:	Cabaña Don Cesario

Una nueva alternativa en facilidad de parto. Sus crías en vaquillonas pesaron 29 kg en promedio con muy baja dispersión entre pesos máximos y mínimos, siendo esta la clave para minimizar problemas de distocia.

De buen tamaño, con buen crecimiento, facilidad de engorde y gran docilidad.

	DEP	PRECISIÓN	PERCENTIL
Longitud de gestación	-0,4	0,17	45%
Peso al nacer	-1,4	0,30	5%
Peso al destete	4,5	0,26	65%
Leche	4,5	0,18	10%
Peso final	17,1	0,20	65%
Circunferencia escrotal	1,4	0,22	25%
Altura	2,3	0,25	30%
Área de ojo de bife	1,5	0,20	45%
Espesor de grasa dorsal	0,22	0,20	50%
Espesor de grasa de cadera	0,91	0,21	15%
% de grasa intramuscular	0,01	0,20	45%
% de cortes minoristas	0,7	0,20	85%

Fuente: ERA 2024 - ANGUS GS



ORIENTAL

Doble Hache 33 Oriental T/E

- Red Leachman DYN 614-3902
- Red Flying K Dynamo 6 Y
- Red Flying K Chieftess 4N
- Doble Hache 33 Oriental T/E**
- DFR Chief Joseph 30SA
- Buf CRK Lass 1973
- Buf CR ET Lass VC 900

RP:	33
HBA:	706865
Nació:	09/09/1996
Peso actual:	960 kg
Peso al nacer:	37 kg
Alt. a la grupa:	1,46 m
Circ. Escrotal:	46 cm
Peso promedio de sus crías al nacer:	Machos: 35,9 kg Hembras: 31,8 kg
Criador y propietario:	CIADO

Se caracteriza por excelentes pesos al destete y al año, y por ser un gran mejorador de testículos. Sus hembras se destacan por su correcta estructura, fertilidad y buena producción de leche.

Muy fuertemente utilizado sobre rodeos Angus de Argentina y del sur de Brasil, donde sus productos, lideran las ventas de las cabañas más destacadas.

	DEP	PRECISIÓN	PERCENTIL
Longitud gestacional	0,2	0,7	80%
Peso al nacer	0,8	0,85	90%
Peso al destete	4,0	0,79	70%
Leche	-0,9	0,74	80%
Peso final	17,8	0,68	60%
Circunferencia escrotal	1,5	0,78	20%
Altura	1,6	0,83	65%
Área de ojo de bife	1,7	0,68	40%
Espesor de grasa dorsal	-0,20	0,69	100%
Espesor de grasa de cadera	0,01	0,70	90%
% de grasa intramuscular	-0,03	0,69	70%
% de cortes minoristas	0,7	0,68	5%

Fuente: ERA 2024 - ANGUS GS

Fuente: Agrocienca	Calpastatina 2959 ++	Calpastatina U o G ++	Calpaína 316 +-	Calpaína 4751 ++
--------------------	--------------------------------	---------------------------------	---------------------------	----------------------------



FACILIDAD DE PARTO PROBADA



JUNIOR

Plantelero Dot Sight - Edition X778



- Traru Talero Mari X 164
- Plantelero X632 Pirata Free
- Plantelero X397 Actress
- Plantelero Dot Sight Edition X778 (Junior)**
- Lonco Pire X2090 Lomu True
- Lonco Pire X2473 Chimalma
- Lonco Pire X1947 Chimalma

RP:	X778
HBA:	435557
Nació:	03/08/2016
Peso actual:	830 kg
Alt. a la grupa:	1,36 m
Circ. Escrotal:	40 cm
Criador:	Cabaña Los Planteles de Paula Pereyra Iraola de Miguens
Propietario:	Cabaña Los Planteles de Paula Pereyra Iraola de Miguens

Pertenciente a **“Los Planteles”** de Paula Pereyra Iraola de Miguens, reservado como toro padre de su cabaña, la cual se destaca por conservar gran parte de las sangres más tradicionales y antiguas del **Hereford**.

Junior fue seleccionado como herramienta para moderar rodeos, consolidar líneas de sangres tradicionales y de menores requerimientos, manteniendo todos los atributos típicos de la raza hoy reclamados por muchos productores. Sus crías no superan los 30 kgs de peso al nacer, haciendo de Junior una excelente opción a la hora de buscar bajo peso al nacer con buen desarrollo posterior.

	DEP	PRECISIÓN
Facilidad de parto directa	15,5	26%
Facilidad de parto hijas	2,1	11%
Peso de nacimiento	-1,1	51%
Peso al destete	10,5	37%
Peso al año	17,9	36%
Peso final	17,2	40%
Peso vaca adulta	30,1	8%
Leche	3,8	12%
Leche y crecimiento	9,1	21%
Circunferencia escrotal	0,3	23%
Área de ojo de bife	0,71	3%
Espesor de grasa dorsal	-0,3	3%
Grasa intramuscular	0,18	3%

Fuente: PEG 2023



CENTINELA

Plantelero Cardenal - Chito X902



Vill Mar 133 Alabama (Capitán)
Vill Mar 589 Viajero Capitán (Cardenal)
Vill Mar 166 Viajera Majoma
Plantelero Cardenal Chito X902 (Centinela)
Palenquero Heredero 11
Plantelero Dora 519
Plantelero X405 Dora

RP:	X902
HBA:	439060
Nació:	16/08/2018
Peso actual:	820 kg
Alt. a la grupa:	1,35 m
Circ. Escrotal:	41 cm
Criador:	Cabaña Los Planteles
Propietario:	CIADO

Destacada incorporación origen **Cabaña Los Planteles de Paula Pereyra Iraola de Miguens.**

Con una carga genética extraordinaria que combina las líneas de sangre más tradicionales, que le aportan pureza racial, capacidad de engrasamiento y mansedumbre, en combinación con uno de los mejores descendientes de **Alabama, Capitán**, que le aporta musculatura y potencial de crecimiento. **Centinela** es un reproductor moderado, muy balanceado y correcto en todas sus líneas, de color rojo cereza y buena pigmentación en sus ojos y testículos, sumado a una culata excepcional.

	DEP	PRECISIÓN
Facilidad de parto directa	-0,2	27%
Facilidad de parto hijas	-4,5	12%
Peso de nacimiento	1,5	69%
Peso al destete	16,5	56%
Peso al año	29,6	43%
Peso final	29	36%
Peso vaca adulta	33,2	6%
Leche	5,8	12%
Leche y crecimiento	14	24%
Circunferencia escrotal	0,3	11%
Área de ojo de bife	0,58	3%
Espesor de grasa dorsal	-0,56	3%
Grasa intramuscular	0,09	3%

Fuente: PEG 2023



FUNCIONAL

Cassina X648 Fundamentalista Brutus

- Lonco Pire X2090 Lomu True
- Allwe X3 Edición Limitada
- Allwe 1 Suri Luca Tormenta T/E
- Cassina X648 Fundamentalista Brutus (Funcional)**
- Palenquero Dominante 117
- Cassina X473 Palenque Ozil
- Cassina X295 Invasor Lult

RP:	X648
HBA:	441628
Nació:	25/09/2019
Peso actual:	930 kg
Alt. a la grupa:	1,37 m
Circ. Escrotal:	40 cm
Criador:	La Cassina
Propietario:	El Palenque de Beltrán Hnos.

Criado por **Cabaña La Cassina** e incorporado a **CIIADO** por considerarlo un reproductor muy atractivo para ser utilizado como alternativa de buen desarrollo y capacidad de engrasamiento.

En su pedigree se combinan la pureza del **Hereford** original con líneas americanas consolidadas en Argentina, como lo son **Alabama** y **Felton 480**.

Funcional es un toro ancho, con buen engrasamiento, pigmentado y con una distribución del color muy uniforme. Cabe destacar su excelente calidad seminal.



OCTAVIO

Ebano 301-C Napoleón



- Ebano 8489 Liberal
- Ebano 9123 Julio Cesar
- Ebano 7990 Hereford
- Ebano 301-C Napoleón (Octavio)**
- Tres Cruces Cardenal 4312 -T/E-
- Ebano 7838 Ciriaco
- Ebano 4718 Yupanqui

RP:	301C
HBA:	145047
Nació:	15/03/2021
Peso actual:	1000 kg
Alt. a la grupa:	1,37 m
Circ. Escrotal:	40 cm
Criador:	La Bellaca de Zuza
Propietario:	CIADO - Las Talas

Precio máximo del Remate n° 25 de la Bellaca de Zuza, en General San Martín Chaco, este noble Brangus colorado, de color firme, pelo corto con un fenotipo impecable, de buen lomo, firme largo y ancho, de correcta línea inferior, gran arco costal, posee gran expresión racial, muy bien aplomado en su estación y en sus movimientos, posee buenos pliegues en su cuello demostrando gran adaptación a nuestros climas, en su parte anterior destacamos su gran capacidad torácica, cuello fuerte con buena cabeza expresando mucha masculinidad.

Sus líneas genéticas están muy probadas y con gran desempeño productivo, su madre combina a dos toros líderes en la raza como Don Ciriaco y Yupanqui, y su línea paterna proviene de las mejores líneas de toros que ha producido La Bellaca, como lo son Napoleón y Julio Cesar. Es un gran productor de semen y de gran calidad, comenzó a congelar luego del remate en sus primeros saltos.

	DEP	PRECISIÓN	RANK
Peso al nacer	0,87	0,71	88%
Peso al destete	13,42	0,64	4%
Aptitud materna	1,78	0,42	83%
Leche y crecimiento	8,49	-	12%
Peso a los 18 meses	33,76	0,50	1%
Circunferencia escrotal	0,88	0,47	24%

Fuente: ERBRA 2023 / 2024



MONARCA

Reyes 463f Mayú Lead - Gun T/E



- Corralero 8435 Crurupay F-10 C (Lonquimay)
- Sultana Lonquimay 882 YAS T/E (Mayu)
- Morris Sol 227 YAS T/E
- Reyes 463F Mayu 130 Lead Gun (Monarca)**
- Wat Lead Gun 33P6 (Lead Gun)
- Reyes 130 Lead Gun Patricio
- Reyes 22T Patricio Rampa T/E

RP:	463F
HBA:	145028
Nació:	12/08/2018
Peso actual:	920 kg
Frame:	5.2
Circ. Escrotal:	44 cm
Criador:	Los Retoños
Propietario:	Las Talas - CIADO



Padre de marcado acebuzamiento, pelo corto, impecable desplazamiento, muy buena expresión carnífera y 43 cm de CE a los 2 años de edad. Moderado peso al nacer, con buen perfil de DEP's para peso al destete, peso final, rendimiento y calidad de carne. Combina en su pedigree a dos consagrados padres nacionales, Lonquimay y Patricio, y al importado Lead Gun, uno de los pocos padres moldeadores de la curva de crecimiento en la raza.

	DEP	PRECISIÓN	RANK
Peso al nacer	0,61	0,85	81%
Peso al destete	9,45	0,81	15%
Aptitud materna	-0,80	0,59	99%
Leche y crecimiento	3,92		90%
Peso a los 18 meses	27,35	0,60	4%
Circunferencia escrotal	1,48	0,60	6%
Área de ojo de bife	5,48	0,52	6%
Espesor de grasa dorsal	0,96	0,50	10%
Espesor de grasa de cadera	1,81	0,50	4%
Marmoleado	0,30	0,51	17%

Fuente: ERBRA 2023 / 2024



TABARÉ

Corralero 11249 Classic
Tsunami T/E



- Transformer of Brinks 784E6 (Transformer)
- JC Mr Classic 314H (Mr Classic)
- RKS Patriotic Expectations
- Corralero 11249 Classic Tsunami T/E (Tabaré)**
- Rancho 114 (Tsunami)
- Corralera 6406 Tsunami Maiten
- Corralera 3708 Maiten B-1520 C

RP:	11249
HBA:	136803
Nació:	22/04/2013
Peso actual:	850 kg
Alt. a la grupa:	1,36 m
Circ. Escrotal:	41,5 cm
Criador:	Corral de Guardia
Propietario:	CIADO – Las Talas- Alfredo Sisul

Adquirido en Palermo 2014 en copropiedad con **Las Talas** y **Alfredo Sisul**. Tabaré es sumamente equilibrado. Posee una cabeza perfecta, con frente limpia y excelentes aplomos. Tiene el largo ideal para su frame moderado, muy buena estructura ósea con musculatura bien descendida en su garrón, todo esto equilibrado con un gran ancho posterior.

Con 41,5 cms de circunferencia escrotal y semen congelado a los 18 meses de edad, hacen de **Tabaré una excelente opción para incorporar lo mejor de genética USA con lo mejor de Corral de Guardia.**

	DEP	PRECISIÓN	RANK
Peso al nacer	0,41	0,99	72%
Peso al destete	3,64	0,98	77%
Aptitud materna	4,25	0,90	21%
Leche y crecimiento	6,07		51%
Peso a los 18 meses	18,22	0,95	17%
Circunferencia escrotal	1,37	0,96	8%
Área de ojo de bife	2,53	0,76	27%
Espesor de grasa dorsal	0,14	0,72	83%
Espesor de grasa de cadera	0,93	0,70	20%
Marmoleado	0,15	0,70	59%

Fuente: ERBRA 2023 / 2024



YUNQUE

Ebano 5303 Ñatito

- Ebano Y2153 Yamul (Ñato)
- Ebano 2867 Ñato (Ñatito)
- Ebano Y1910 Champ
- Ebano 5303 Ñatito (Yunque)**
- Ebano Y1125 Excel
- Ebano Y1778 Y1125
- Ebano Y334 Ouro Preto

RP:	5303
HBA:	117922
Nació:	10/09/2005
Macho Dador:	291
Peso al nacer:	30 kg
Peso al destete:	250 kg
Peso adulto:	890 kg
Frame:	4
Generación:	Sexta
Propietario:	CIADO & La Argentina Chica
Criador:	La Bellaca de G. Zuza SRL

Con una gran solidez genética por parte de padre y su madre, quien fue la **Bigran Campeona de Palermo**. Este reproductor es hermano de **Gladiador** y fue **precio máximo** del remate de **Gervasio Zuza SRL**, en Gral. San Martín, Chaco en 2007.

Por sus índices de crecimiento es el mejor reproductor del año de la Bellaca. **Posee el gen de Calpaína 316, muy difícil de encontrar en cualquiera de las razas bovinas de carne.**

	DEP	PRECISIÓN	RANK
Peso al nacer	0,21	0,99	60%
Peso al destete	5,83	0,98	43%
Aptitud materna	1,39	0,94	87%
Leche y crecimiento	4,31		87%
Peso a los 18 meses	10,41	0,94	54%
Circunferencia escrotal	0,30	0,95	65%
Área de ojo de bife	3,49	0,64	17%
Espesor de grasa dorsal	0,11	0,61	86%
Espesor de grasa de cadera	0,67	0,59	31%
Marmoleado	0,31	0,60	16%

Fuente: ERBRA 2023 / 2024

Calpastatina 2959	Calpastatina U o G	Calpaína 316	Calpaína 4751
++	++	++	+-

Fuente: Agrociencia



ÑATITO

Ebano 2867 Ñato

- Guardian 7369 Yamul (Yamul)
- Ebano Y2153 Yamul Ñato)
- Ebano Y406 PW Oscar
- Ebano 2867 Ñato (Ñatito)**
- Ebano Y869 DMA Champ (Champ LB)
- Ebano Y1910 Champ (colorada)
- Ebano Y128 Ouro Preto

RP:	2867
HBA:	112877
Nació:	18/08/1997
Peso al destete:	232 kg
Peso a 18 meses:	680 kg
Peso adulto:	875 kg
Circ. Escrotal:	41 cm
Macho dador:	229
Generación:	Tercera
Criador y propietario:	Gervasio Zuza SRL

Toro de excelentes características carniceras donde se conjugan las líneas más importantes del Brangus: **Yamul 308/6** por lado paterno y **Ouro** por parte materna, una excelente vaca colorada hija de **Champ 869** y **Ouro Preto**.

Ñatito es un toro padre que imprime a sus hijos sus características carniceras, moderado frame, corrección de prepucio y su gen colorado. Padre muy útil para usar masivamente logrando animales más precoces y carniceros. **Posee el gen de Calpaína 316, muy difícil de encontrar en cualquiera de las razas bovinas de carne.**

	DEP	PRECISIÓN	RANK
Peso al nacer	0,31	0,99	66%
Peso al destete	7,20	0,99	30%
Aptitud materna	1,30	0,98	88%
Leche y crecimiento	4,90		79%
Peso a los 18 meses	13,26	0,98	36%
Circunferencia escrotal	0,27	0,99	67%
Área de ojo de bife	7,48	0,86	2%
Espesor de grasa dorsal	-0,08	0,83	96%
Espesor de grasa de cadera	0,07	0,83	87%
Marmoleado	-0,06	0,84	93%

Fuente: ERBRA 2023 / 2024

Calpastatina 2959	Calpastatina U o G	Calpaína 316	Calpaína 4751
+ -	+ +	+ +	- -

Fuente: Agrociencia



ESPÍA

Lusan Espia



- Santa Coloma 4309
- Chimpay 384
- Chimpay 162
- **Chimpay Mister 1204 (Monarca)**
- Chimpay 2003
- Chimpay Cacique 807
- Chimpay 401
- **Lusan A151**

RP:	152
HBA:	1144
Nació:	09/09/2016
Peso actual:	910 kg
Alt. a la grupa:	1,35 m
Circ. Escrotal:	39 cm
Criador:	Cabaña Los Pirulos
Propietario:	CIIADO



Destacado hijo de **Monarca**. En el año 2019, **Espía**, fue el **limangus con mayor AOB** en la historia de la **Exposición de Palermo**.

Imponentes masas musculares, **136.1 cm² de AOB y 7 mm de Grasa Dorsal**, moderado, extremadamente ancho y con una culata exuberante. Esta combinación hace de Espía, el toro ideal para absorber con Limangus ó mejorar rodeos de baja conformación carnífera.



OMBÚ

Chimpay Escondido 2174



- Chimpay Pirata 1098
- Chimpay Vengador 1494
- Chimpay 559
- Chimpay Escondido 2174 (Ombú)**
- Chimpay Vasco 886
- Chimpay Benjamin 1577
- Chimpay Torino 1187

RP:	2174
HBA:	1515
Nació:	08/11/2020
Peso actual:	690 kg
Alt. a la grupa:	1,38 m
Circ. Escrotal:	38 cm
Criador:	Cabaña Los Choles
Propietario:	CIADO



Seleccionado en el 3er remate de otoño de **Cabaña Los Choles** en la búsqueda de nuevas alternativas en bajo peso al nacer.

En su pedrigree se combinan dos líneas muy confiables en facilidad de parto. De muy bajo peso al nacer, con buenos datos de carcasa, fenotípicamente correcto y muy balanceado en todas sus líneas.



POTENTE

Chimpay Patricio 2232



- Chimpay Junior 1314
- Chimpay Buscado 1610
- Chimpay Vengador 1643
- Chimpay Patricio 2232 (Potente)**
- Chimpay Patron 1634
- Chimpay Capataza 2191
- Chimpay Vengadora 1887

RP:	2232
HBA:	1717
Nació:	11/08/2021
Peso actual:	570 kg
Alt. a la grupa:	1,35 m
Circ. Escrotal:	39 cm
Criador:	Cabaña Los Choles
Propietario:	CIADO

Otra incorporación buscando Limangus confiables y eficientes. El **toro de dos años del remate con mayor área de ojo de bife y destaca circunferencia escrotal.**

Estructuralmente muy correcto, balanceado, con una culata extraordinaria, haciéndolo un reproductor muy útil para todos aquellos que busquen mejorar rendimientos en sus rodeos.



TUCUMANO

Cebil La Asunción 8685

- Origenes – L1339 - Ibirapita
- Origenes Ibira Pyta L2735 Timbo
- Origenes 12434
- **Cebil La Asunción 8685**
- Vaca Huasi - 3513
- Cebil La Asunción 6078
- Cebil La Asunción - 4034

RP:	8685
ABA:	2735340
Registro:	Avanzado
Nació:	26/08/2018
Peso actual:	1100 kg
Altura:	1,45 m
Circ. Escrotal:	43 cm
Criador:	La Asunción
Propietario:	La Cassina

Tucumano es un excelente Braford que posee gran cantidad de características deseables. Es armonioso, perfecto en su estructura y en todas sus líneas, con anteojeas bien definidas, dócil, precoz, fértil y con un prepucio correcto. Se desplaza con soltura y corrección.

Hijo del destacado **Timbo**. En su pedigree se repite tanto en su línea materna, como en su línea paterna, **Ascot Rum 888**, excelente toro australiano que aportó muy buenas características a la raza.

	DEP	PRECISIÓN	RANK
Peso al nacer	0,09	0,76	52%
Peso al destete	0,82	0,74	92%
Aptitud materna	2,06	0,54	27%
Leche y crecimiento	2,47		71%
Peso a los 18 meses	29,7	0,81	3%
Circunferencia escrotal	0,96	0,42	6%

Fuente: ERBRA 2023



TALA 73

RLL Tala 73 FIV



- Strathgyle Wrangler
- Neimen 355 XPO
- Neimen 423 Joyce
- RLL Tala 73 FIV**
- Dos Equis
- ISS AABLA 482
- Nueva Esperanza



RP:	D73
ABA:	104767
Nació:	02/11/2011
Peso actual:	1150 kg
Alt. a la grupa:	1,42 m
Circ. Escrotal:	41 cm
Criador:	Ganadera El Fogón SA
Propietario:	Las Talas

Brillante producción de **Neimen XPO** sobre una vaca **Dos Equis**. Ambas líneas consagradas a nivel mundial por producir animales moderados y de excelentes atributos carniceros. **Tala 73** fue electo **Gran Campeón de la Expo Internacional 2015 de M.R. Alonso, Paraguay**.

Sus cualidades carniceras y estructura ósea lo hacen un individuo muy interesante para la **raza Braford** y el mejoramiento de los plantales. Además posee una caracterización racial y pigmento muy deseable.



PANCHO

Roosmo 33



- Carinya Lance
- Carinya Onslow 2432
- Carinya 2251
- Roosmo 33 (Pancho)**
- Corralero 0105 Salteño
- Corchito - Juramento
- Roosmo 2
- Yagui- 1534 – IA

RP:	33
Registro:	Definitivo
HBA:	2791868
Nació:	02/05/2019
Peso actual:	830 kg
Alt. a la grupa:	1,43 m
Circ. Escrotal:	41 cm
Criador:	Cabaña Santa María (Macaroni)
Propietario:	Cabaña Santa María (Macaroni)

Pancho es un **Braford** muy destacado. Cuenta con una línea materna extremadamente sólida y productiva, que se combina con una línea paterna muy abierta.

De buen color, armónico, equilibrado, con un desplazamiento excelente y de un buen temperamento, todo esto sumado a una destacada calidad seminal. Su proyección de DEP's y la presencia de **Juramento** en su genealogía nos dan la pauta de que Pancho aportara moderados pesos al nacer.

	DEP	PRECISIÓN	RANK
Peso al nacer	-0,2	0,64	21%
Peso al destete	10,23	0,6	7%
Aptitud materna	-2,19	0,41	96%
Leche y crecimiento	2,92		61%
Peso a los 18 meses	8,64	0,62	44%
Circunferencia escrotal	0,27	0,3	61%

Fuente: ERBRA 2023

LABORATORIO

En el año 2022 decidimos mejorar y renovar nuestro laboratorio de procesamiento de semen para lo cual realizamos una gran inversión en tecnología de avanzada en lo que respecta a análisis, evaluación, procesamiento y envasado de semen.

La incorporación del **Sistema CASA Androvison** es un sistema preciso y objetivo para el análisis computarizado de semen. Permite obtener evaluaciones

cuantitativas, evaluando a nivel global la motilidad total y progresiva, además de analizar de cada espermatozoide su trayectoria, su velocidad y agruparlos en subpoblaciones. Este sistema es muy rápido con un análisis en tiempo real del movimiento de más de 1000 espermatozoides. Desde su incorporación al laboratorio analizamos todos los eyaculados bajo las normas establecidas por el **Sistema CASA** tomando parámetros

ya establecidos en lo que, a motilidad, % de vivos y anormalidades se refiere.

Para que un salto se procese debe contar con un mínimo de 70% de espermatozoides motiles y un máximo de 30 % de anormalidades.

Luego de congelado evaluamos cada partida considerando una dosis apta aquella supere el 30 % de espermatozoides

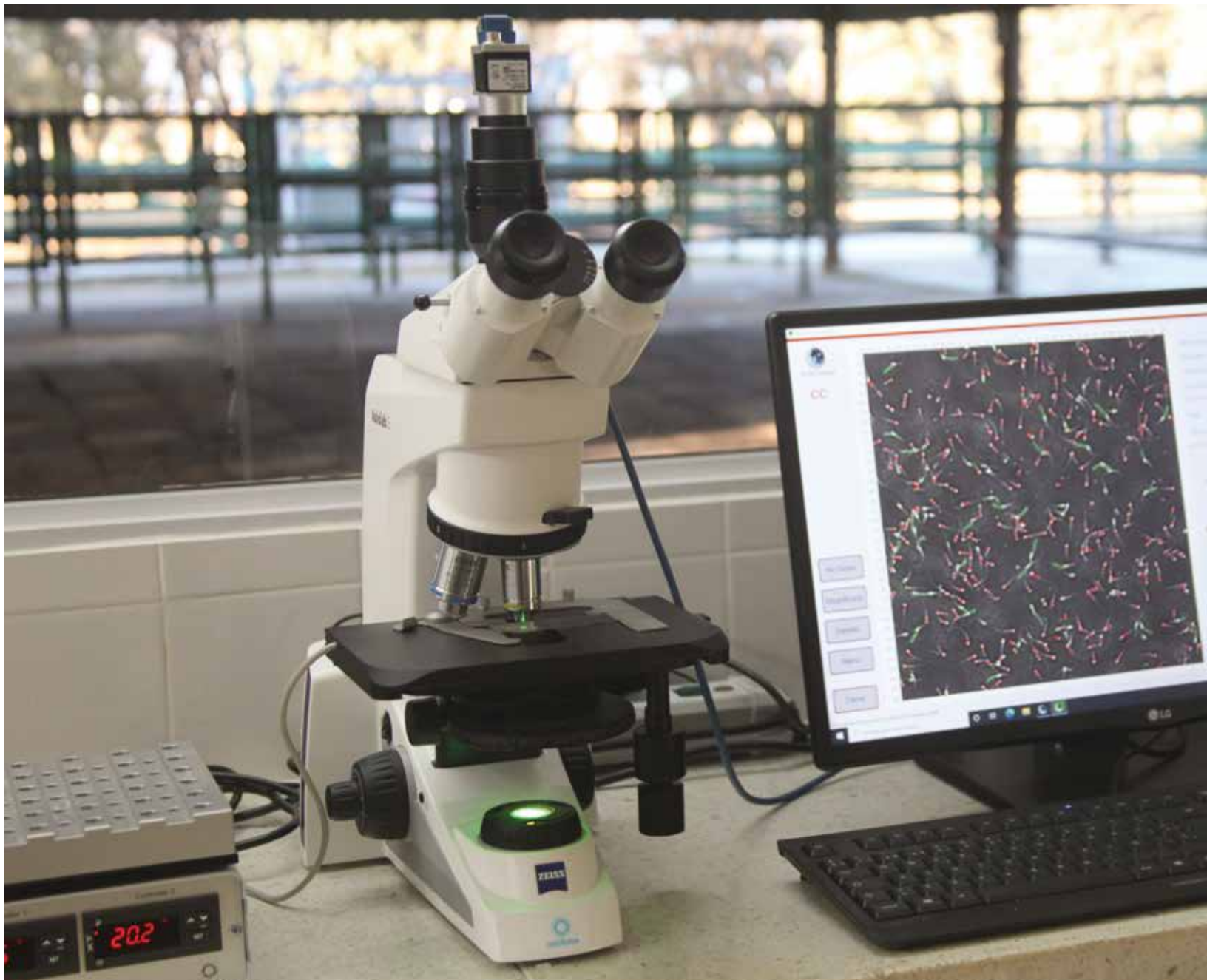

motiles post congelado. Además, se evalúa la calidad del movimiento, diferenciándolo en rápido, lento, circular e inmóvil.

A partir de esta nueva incorporación contamos con un archivos e informe de cada una de las partidas con fotografías, videos y resúmenes de parámetros de cada eyaculado.

Todo esto nos permite optimizar y asegurar

un estándar de calidad en todas nuestras partidas reduciendo sensiblemente el error técnico, dejando de lado el carácter impreciso y subjetivo del análisis manual de semen.

En el año 2023 completamos la modernización de nuestro laboratorio con la compra de la **Envasadora y Selladora MPP UNO** de **Minitub**.

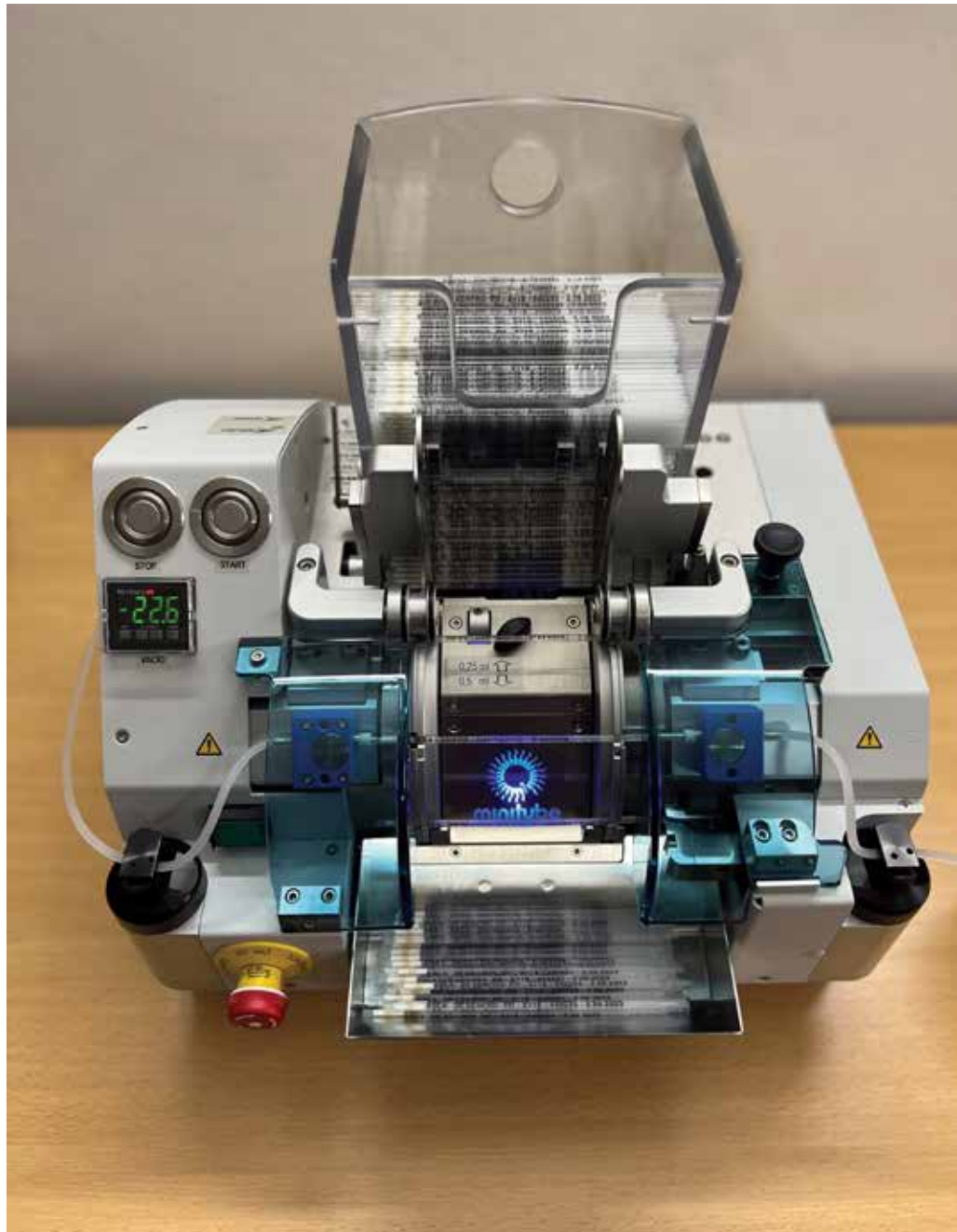
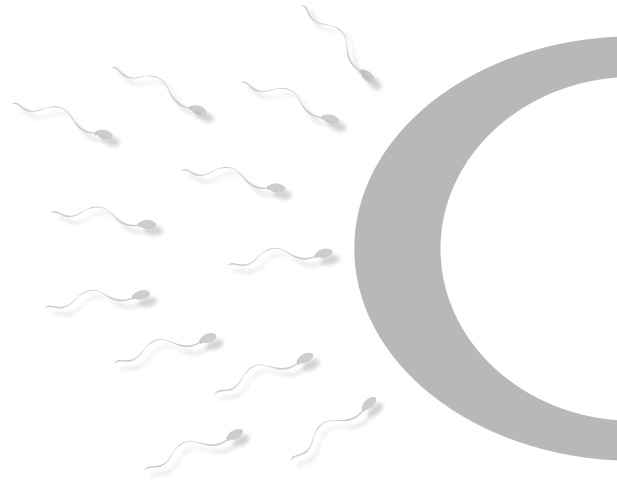

GENÓMICOS Y TABLA DE GESTACIÓN

PREDICCIONES GENÓMICAS EN ANGUS NEGRO Y COLORADO:

La Tecnología Genómica es, sin duda, uno de los grandes avances científicos aportados a la ganadería en los últimos años. Ha permitido al criador y productor aumentar la eficiencia productiva y la rentabilidad de sus rodeos. A través de la herramienta de selección genómica se logra obtener información de los animales a una edad muy temprana, con una alta confiabilidad. Esto permite tomar decisiones cuando los animales son jóvenes, impactando fuertemente en los intervalos generacionales. La utilización de esta tecnología asociada a biotecnologías de la reproducción, como la inseminación a tiempo fijo (IATF), la transferencia embrionaria (TE), la fertilización in-vitro (FIV) y el semen sexado, está generando un impacto significativo en la tasa de ganancia genética anual de los rodeos.

Zoetis Animal Genetics fue pionero en el desarrollo de las **Predicciones de Valor Molecular (MVP®s)** basadas en las plataformas de genotipado **HD 50K**.

Las predicciones del **HD 50K Global Angusei50K Global Angus** son las primeras en la industria mundial de carne, desarrolladas y validadas utilizando recursos de la población de Angus Negro y Colorado de Argentina, Australia, Brasil, Canadá, Estados Unidos, Nueva Zelanda y del Reino Unido (a lo que nos referimos como

“población de referencia”).

Las MVP®s de HDS0KGA e i50KGA proporcionan a los criadores y productores de raza Angus, predicciones genómicas para 18 caracteres, incluyendo:

- **Facilidad de Parto:** Facilidad de Parto Directa (CEO) y Peso al Nacer (BW).

- **Crecimiento y Tamaño de la Vaca Adulta:** Peso al Destete (WW), Peso al año (YW), Altura al año (YH), Peso y Altura de la Vaca Adulta (MW - MH).

- **Eficiencia Alimentaria:** Consumo de Materia Seca (DMI) e Ingesta de Alimento Residual (RFI).

- **Aptitud Materna, Temperamento y Fertilidad:** Facilidad de Parto Materna (CEM), Leche (MA), Docilidad (DOC) y Circunferencia Escrotal (SC).

- **Canal:** Peso de Carcasa (CW), Espesor de Grasa (FAT) y Área de Ojo de Bife (REA).

- **Calidad (Palatabilidad):** Marmóreo (MS) y Terneza (TND) (fuerza de corte).

Asimismo, las MVP®s proveen el primer **Índice Económico** basado en el ADN, llamado **\$MVPFL**.

El mismo incluye predicciones genómicas para 7 rasgos asociados con el crecimiento, la eficiencia alimentaria y el mérito de la canal, que son factores clave en la rentabilidad de la industria del feedlot.

Los resultados de los test genómicos HD50KGAe i50KGA son de aplicación práctica

y muy sencillos de comprender, tanto para el criador de la raza Angus como para el productor comercial. A tal fin, **Zoetis Animal Genetics** provee a sus clientes la nueva plataforma online **“SearchPoint”**, a la cual se puede acceder visitando la página web:

www.mysearchpoint.com.ar

La interpretación de los resultados se basa en el valor absoluto de la MVP de cada uno de los 18 rasgos evaluados y en un ranking que posiciona a cada uno de estos caracteres respecto a la población de referencia mencionada previamente (“Este proceso es similar al utilizado en los DEPs”).

COMO INTERPRETAR LOS RESULTADOS:

Hay dos valores a tener en cuenta, el % Ranking y EL Valor de MVP (Predicción del Valor Molecular). Con respecto al Ranking, el rango varía entre 1 % al 100 %. Lo deseable es que el animal se encuentre ranqueado lo más cercano al 1%. Salvo en caracteres como Altura y Tamaño Adulto, si lo que se busca son animales moderados en esos caracteres.

En el caso del Valor MVP, se considera similar a un Dep, y va a depender del carácter que se evalúe. Por ejemplo, en el caso de la FPD (Facilidad de Parto Directa), la deseado es que el MVP sea lo más alto posible y para PN (Peso al nacer), lo deseado es que el MVP sea lo más negativo posible.

TABLAS DE GESTACIÓN

Las líneas superiores de números indican las fechas de servicio, mientras las líneas inferiores son las que corresponden a las respectivas fechas de parición

Enero	1	2	3	4	5	6	7	8	9	10	11	12	13	14	15	16	17	18	19	20	21	22	23	24	25	26	27	28	29	30	31	
Oct.	12	13	14	15	16	17	18	19	20	21	22	23	24	25	26	27	28	29	30	31	1	2	3	4	5	6	7	8	9	10	11	Nov.
Febrero	1	2	3	4	5	6	7	8	9	10	11	12	13	14	15	16	17	18	19	20	21	22	23	24	25	26	27	28	-	-	-	
Nov.	12	13	14	15	16	17	18	19	20	21	22	23	24	25	26	27	28	29	30	1	2	3	4	5	6	7	8	9	-	-	-	Dic.
Marzo	1	2	3	4	5	6	7	8	9	10	11	12	13	14	15	16	17	18	19	20	21	22	23	24	25	26	27	28	29	30	31	
Dic.	10	11	12	13	14	15	16	17	18	19	20	21	22	23	24	25	26	27	28	29	30	31	1	2	3	4	5	6	7	8	9	Enero
Abril	1	2	3	4	5	6	7	8	9	10	11	12	13	14	15	16	17	18	19	20	21	22	23	24	25	26	27	28	29	30	-	
Enero	10	11	12	13	14	15	16	17	18	19	20	21	22	23	24	25	26	27	28	29	30	31	1	2	3	4	5	6	7	8	-	Febrero
Mayo	1	2	3	4	5	6	7	8	9	10	11	12	13	14	15	16	17	18	19	20	21	22	23	24	25	26	27	28	29	30	31	
Febrero	9	10	11	12	13	14	15	16	17	18	19	20	21	22	23	24	25	26	27	28	1	2	3	4	5	6	7	8	9	10	11	Marzo
Junio	1	2	3	4	5	6	7	8	9	10	11	12	13	14	15	16	17	18	19	20	21	22	23	24	25	26	27	28	29	30	-	
Marzo	12	13	14	15	16	17	18	19	20	21	22	23	24	25	26	27	28	29	30	31	1	2	3	4	5	6	7	8	9	10	-	Abril
Julio	1	2	3	4	5	6	7	8	9	10	11	12	13	14	15	16	17	18	19	20	21	22	23	24	25	26	27	28	29	30	31	
Abril	11	12	13	14	15	16	17	18	19	20	21	22	23	24	25	26	27	28	29	30	1	2	3	4	5	6	7	8	9	10	11	Mayo
Agosto	1	2	3	4	5	6	7	8	9	10	11	12	13	14	15	16	17	18	19	20	21	22	23	24	25	26	27	28	29	30	31	
Mayo	12	13	14	15	16	17	18	19	20	21	22	23	24	25	26	27	28	29	30	31	1	2	3	4	5	6	7	8	9	10	11	Junio
Sep.	1	2	3	4	5	6	7	8	9	10	11	12	13	14	15	16	17	18	19	20	21	22	23	24	25	26	27	28	29	30	-	
Junio	12	13	14	15	16	17	18	19	20	21	22	23	24	25	26	27	28	29	30	1	2	3	4	5	6	7	8	9	10	11	-	Julio
Oct.	1	2	3	4	5	6	7	8	9	10	11	12	13	14	15	16	17	18	19	20	21	22	23	24	25	26	27	28	29	30	31	
Julio	12	13	14	15	16	17	18	19	20	21	22	23	24	25	26	27	28	29	30	31	1	2	3	4	5	6	7	8	9	10	11	Agosto
Nov.	1	2	3	4	5	6	7	8	9	10	11	12	13	14	15	16	17	18	19	20	21	22	23	24	25	26	27	28	29	30	-	
Agosto	12	13	14	15	16	17	18	19	20	21	22	23	24	25	26	27	28	29	30	31	1	2	3	4	5	6	7	8	9	10	-	Sept.
Dic.	1	2	3	4	5	6	7	8	9	10	11	12	13	14	15	16	17	18	19	20	21	22	23	24	25	26	27	28	29	30	31	
Sept.	11	12	13	14	15	16	17	18	19	20	21	22	23	24	25	26	27	28	29	30	1	2	3	4	5	6	7	8	9	10	11	Oct.

CIIADo

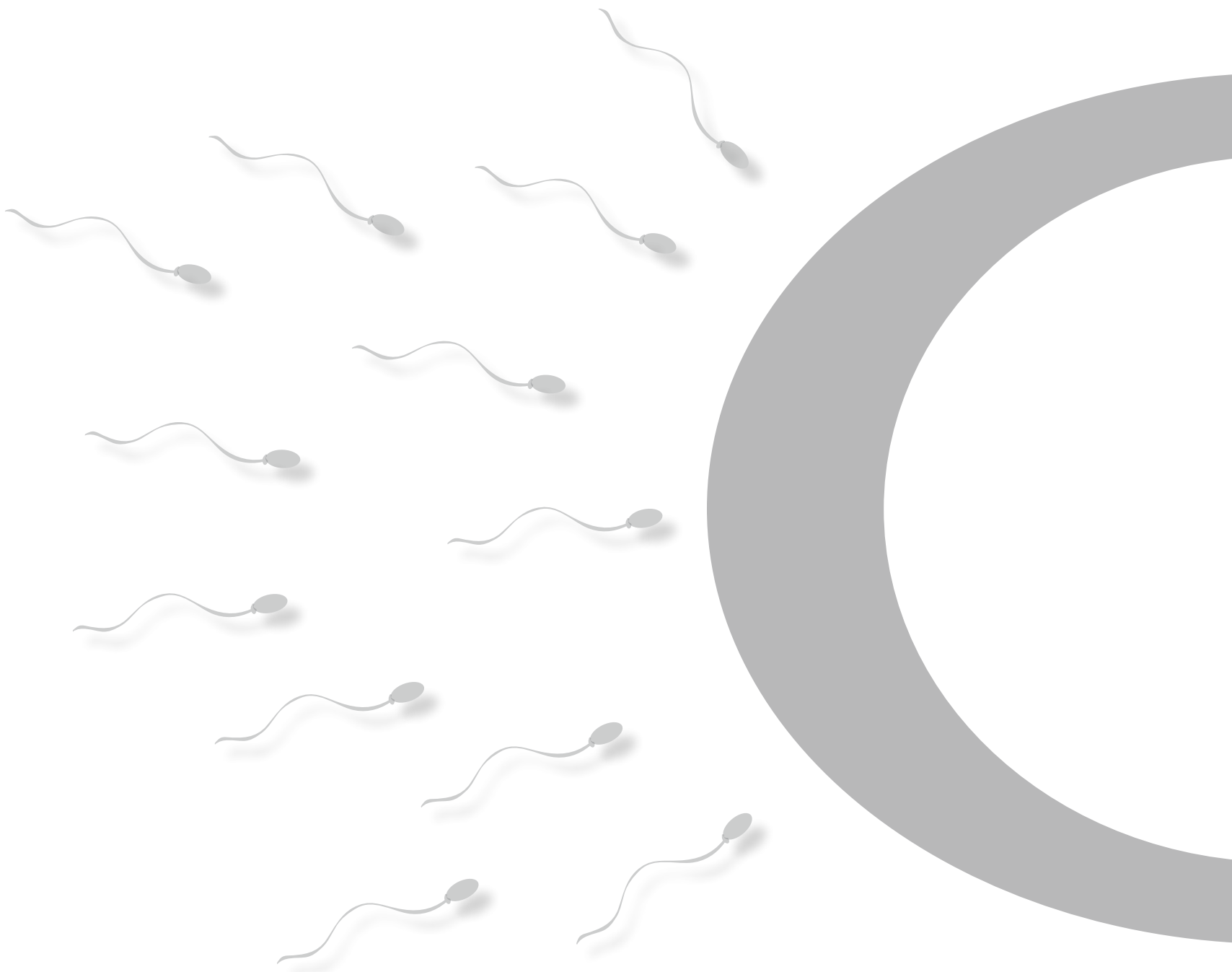



ARGENTINA

Dr. Rivkin s/n - CP 8183
Darregueira, Bs. As.
☎: 02923-15458690
@: ciadosh@gmail.com



PARAGUAY

Las Talas - Centro Genético
Sr. Ignacio Llano
☎: 59521756067
@: lastalas@rieder.net.py



URUGUAY

Dr. Fernando Cros
Agraciada N° 775 - CP 40000 - Rivera
☎: 598-46223092 / 598-99823954
@: fercros@adinet.com.uy

🌐: www.ciado.com.ar

📷 📱: /ciado